# Sıtma Tedavi Algoritması

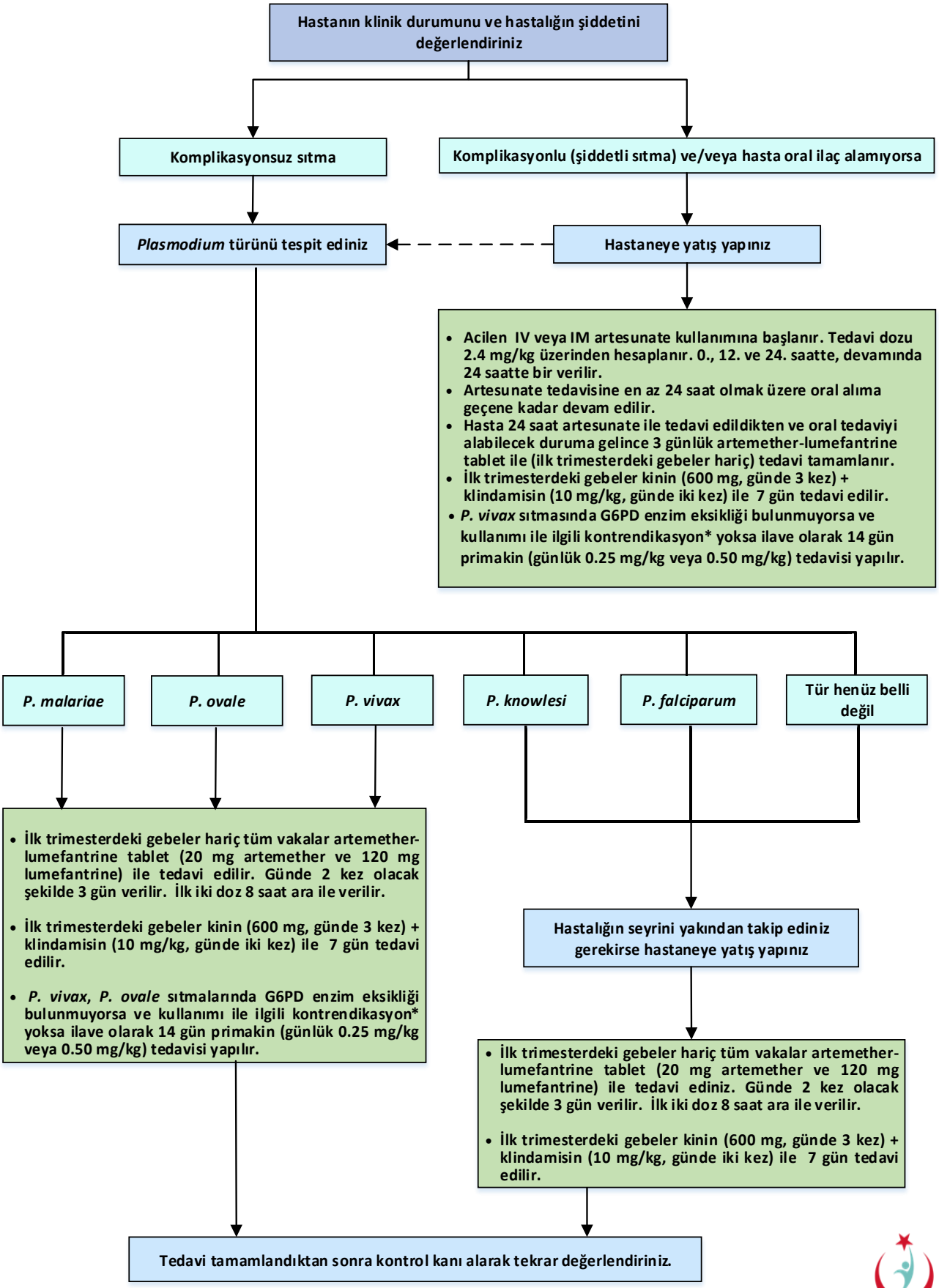


* Primakin gebelerde, 6 aydan küçük çocuklarda ve bu çocukları emzirenlerde kontrendikedir. Bu gruplarda primakin tedavisi ertelenir.

T.C. Sağlık Bakanlığı
Halk Sağlığı Genel Müdürlüğü

Evrakın elektronik imzalı suretine http://e-belge.saglik.gov.tr adresinden a36f7291-4dee-4e5b-90a9-690fddc621b7 kodu ile erişebilirsiniz.
Bu belge 5070 sayılı elektronik imza kanuna göre güvenli elektronik imza ile imzalanmıştır.